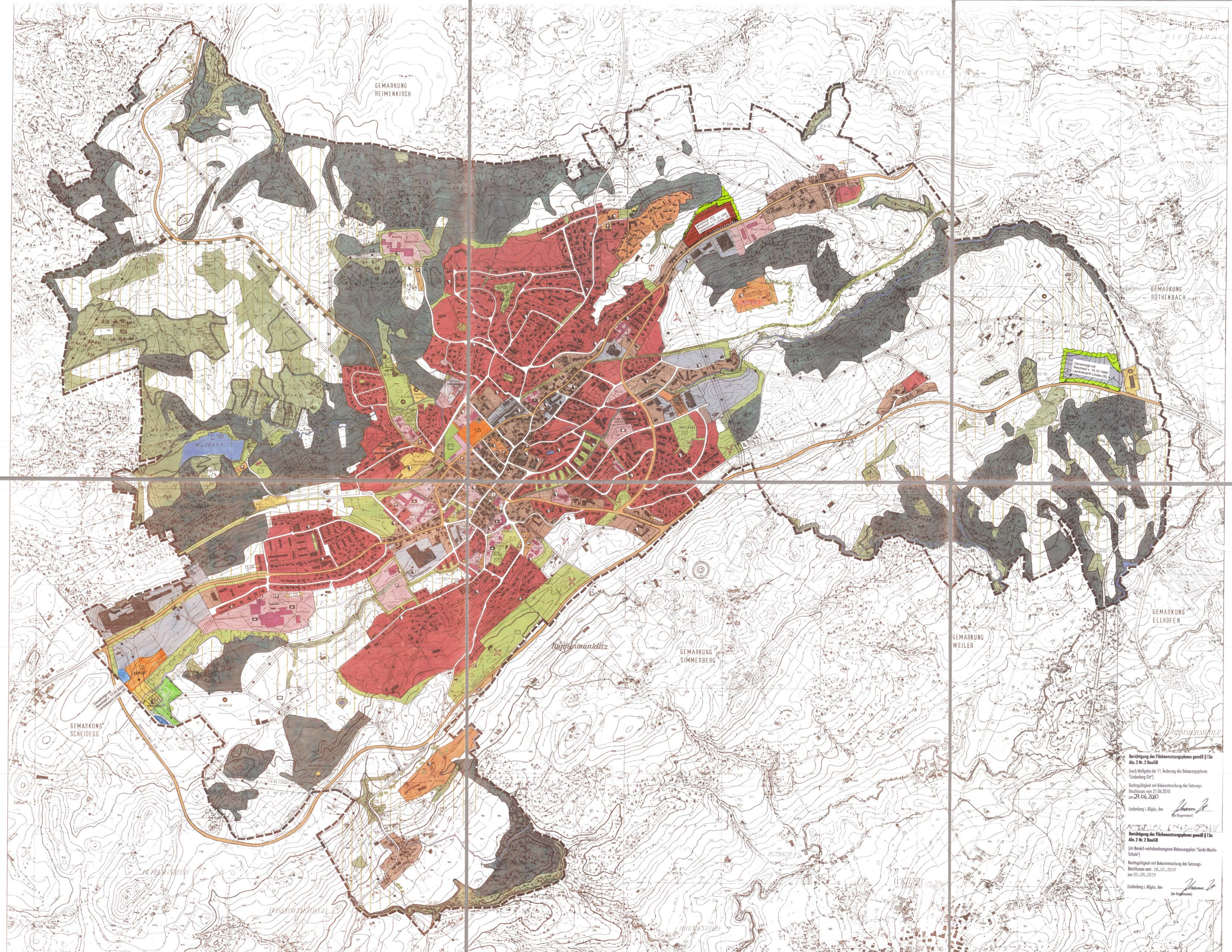

ZEICHENERKLÄRUNG

- WOHNBAUFLÄCHEN
- GEMISCHTE BAUFLÄCHEN
- GEWERBLICHE BAUFLÄCHEN
- SONDERBAUFLÄCHEN
- FLÄCHEN FÜR DEN GEMEINBEDARF / HOHER GRÜNANTEIL
- SCHULE
- FEUERWEHR
- POST
- KIRCHLICHE UND SOZIALE ZWECKE
- ÖFFENTLICHE GEBÄUDE MIT BEZEICHNUNG
- FLÄCHEN FÜR SPORTANLAGEN
- HAUPTVERKEHRSSTRASSE
- ORTSDURCHFAHRTSGRENZE MIT KILOMETRIERUNG UND ANBAUFREIEN STREIFEN
- SONSTIGE STRASSEN
- FUSSGÄNGERZONE
- ÖFFENTLICHE PARKFLÄCHEN
- HAUPTFUSS- UND RADWEGE
- VER- UND ENTSORGUNGSFLÄCHEN
- ELEKTRIZITÄT (OHNE BEZEICHNUNG = TRAFO)
- WASSER
- ABFALL
- ELEKTRISCHE FREILEITUNG MIT SCHUTZSTREIFEN
- RICHTFUNKVERBINDUNG DER DEUTSCHEN BUNDESPOST MIT SCHUTZSTREIFEN
- ORTSRANDGESTALTUNG / VERZAHNUNG MIT DER LANDSCHAFT / EINBINDUNG IN DIE LANDSCHAFT
- GRÜNFLÄCHEN
- PARKANLAGE
- SPORTPLATZ
- SPIELPLATZ
- FREIBAD
- FRIEDHOF
- OBERFLÄCHENGEWÄSSER MIT SCHUTZSTREIFEN
- BACHRENATURIERUNG
- WALD / AUFFORSTUNGSFLÄCHEN
- FLÄCHEN, DIE VON AUFFORSTUNG FREIZUHALTEN SIND
- LANDWIRTSCHAFTLICHE FLÄCHEN
- NATURDENKMAL
- BODENDENKMAL
- LANDSCHAFTSSCHUTZGEBIET
- GESCHÜTZTER GRÜNBESTAND
- KARTIERTE BIOTOPE
- RAUMBILDPRÄGENDE VEGETATION
- AUSSICHTSPUNKTE / ORTSBILDPRÄGENDE KUPPEN
- FLÄCHEN FÜR MASSNAHMEN ZUM SCHUTZ, ZUR PFLEGE UND ZUR ENTWICKLUNG VON NATUR UND LANDSCHAFT
- BAUDENKMAL
- ANGRENZENDE FLÄCHEN, BEI DENEN SCHALLSCHUTZ-MASSNAHMEN VORZUSEHEN SIND
- GEMARKUNGSGRENZE

ERLÄUTERUNGEN

- N NACHRICHTLICHE ÜBERNAHME (§ 5 Abs. 4 BauGB)
- K KENNZEICHNUNG SIEHE ERLÄUTERUNGSBERICHT

VERFAHRENSVERMERKE:

AUFSTELLUNGSBESCHLUSS	18.05.1992	
BEKANNTGEMACHT:	AM 11.11.1994	
ÖFFENTLICHE AUSLEGUNG GEM. § 3 ABS. 2 BAUGB	VOM 30.10.1995	BIS 01.12.1995
	LINDENBERG, DEN 23.10.1995	
	1. BÜRGERMEISTER	
FESTSTELLUNGSGESCHLUSS	LINDENBERG, DEN 12.02.1996	
	1. BÜRGERMEISTER	
GEÄNDERT GEM. BESCHEID DES LANDRATSAMTES LINDAU (BODENSEE) VOM 14. JUNI 1996 NR. III	LINDENBERG, DEN 05.12.1996	
	1. BÜRGERMEISTER	
GENEHMIGUNG GEM. § 6 BAUGB MIT BESCHEID LANDRATSAMT LINDAU (BODENSEE)	VOM 14.06.1996	
	LINDAU, DEN 5.02.1997	
	i.V. Fischer, ORR	
BEKANNTMACHUNG DER GENEHMIGUNG GEM § 6 ABS. 5 BAUGB	LINDENBERG, DEN 17.02.1997	
	1. BÜRGERMEISTER	

Berichtigung des Flächennutzungsplanes gemäß § 13a Abs. 2 Nr. 2 BauGB

(nach Maßgabe der 11. Änderung des Bebauungsplanes "Lindenberg Ost")

Rechtsgültigkeit mit Bekanntmachung des Satzungs-Beschlusses vom 21.06.2010
am 29.06.2010

Lindenberg i. Allgäu, den
(der Bürgermeister)

Berichtigung des Flächennutzungsplanes gemäß § 13a Abs. 2 Nr. 2 BauGB

(im Bereich vorhabenbezogener Bebauungsplan "Sankt-Martin-Schule")

Rechtsgültigkeit mit Bekanntmachung des Satzungs-Beschlusses vom 26.02.2010
am 02.08.2010

Lindenberg i. Allgäu, den
(der Bürgermeister)

MASSTAB: 1 : 5000

0 100 200 500 m

RAVENSBURG: Mai 1995
1. ÄNDERUNG: SEPTEMBER 1995 / FEBRUAR 1996
2. ÄNDERUNG: DEZEMBER 1996

PLANBEARBEITUNG:
DIPL.-ING. DIETER RÄDLE, FREIER ARCHITEKT BDA, RAVENSBURG
MITARBEITER: DIPL.-ING. RAINER WASSMANN

LANDSCHAFTSPLANUNG:
PROF. DIPL.-ING. MONIKA DALDROP, WERKGEMEINSCHAFT archiplan, STUTTGART

FLÄCHENNUTZUNGSPLAN

MIT INTEGRIERTEM LANDSCHAFTSPLAN

STADT LINDENBERG